21-100-03 Schlupfkasack mit V-Ausschnitt
Damen

DRESS manufaktur

Kontakt: Hana Martincova
Telefon: 089 - 462 214 55
info@dress-manufaktur.com
www.dress-manufaktur.com

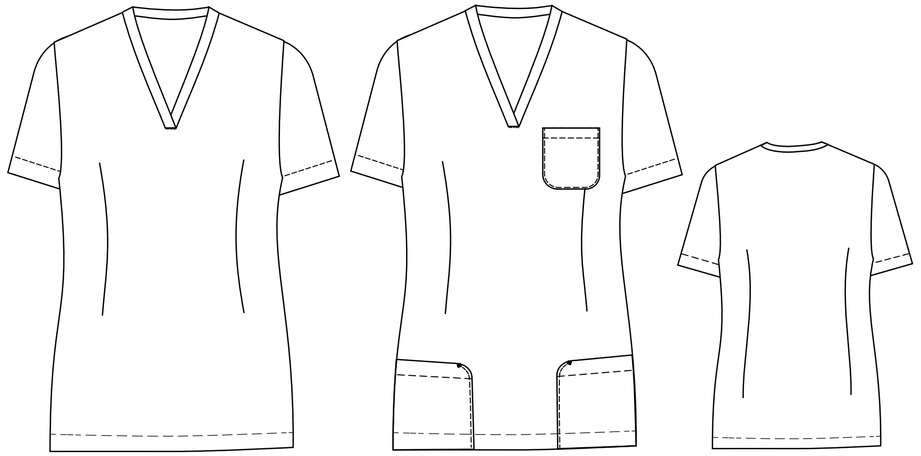

- Schlupfkasack mit V- Auschnitt
- Mit oder ohne aufgesetzte Brusttasche
- Mit oder ohne seitlich aufgesetzte Taschen
- Kurzarm
- Tailiert

- Material: 63% Baumwolle/ 34% Polyester/ 3% Stretch
- Eigenschaften: für den medizinischen Gebrauch entwickelt
- Passform: feminin, elegant

- Größen: 34 - 46
- Farbe: siehe unten und Weitere

- Weiß
- Hellblau
- Hellgrau
- Anthrazit
- Blau
- Schwarz
- Rot
- Beige

Pflegehinweise

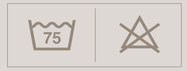

QualitŠtsstandards